上海畫報

中華郵政特准掛號立券之報紙
▶每三日出一張售大洋四分◀

第四四〇期

□漫遊歐美之女詩人呂碧城女士□

▲本報價目
[illegible]

▲廣告刊例
[illegible]

此天津老夫人患半身不遂之癱瘓

而其子但奉以韋廉士醫生紅色補丸即得告痊

在科學未興之日割股療親雖云愚孝尚屬可風今日則不然科學昌明迷信之疑雲當然消滅矣韋廉士醫生紅色補丸即科學之結晶產品其補血健腦之功與有九牛二虎之力家有椿萱體氣衰弱其子女以此丸孝服而復其康健者數以萬計是之謂孝之科學化非愚化之愚孝也北平化養昌合事行財東畢君仁傑現寓天津亦此種科學化行孝之一人畢君之原函如左「家慈年屆花甲氣血已衰近更患半身不遂頭目暈眩飲食不進每交冬令見咳嗽等症相繼而起歷經醫治終未除根後從十醫之勸奉以韋廉士紅色補丸一瓶甫完即覺神清氣爽飲食增加續服數瓶諸症悉愈而體亦復元矣」價目每瓶大洋一元五角六瓶八元總發行韋廉士醫生藥局上海江西路六十號各西藥店均有出售或直向本局函購郵力不取郵票收用

大前門香烟

以此欵客　無客不歡

猛虎商標　家宜常備　四種靈藥

常備四種藥　消除百病災

請用
萬金油
八卦丹
清快水
頭痛粉

總發行上海虎標永安堂
北四川路八十九號電話北二七三六
各大藥房紙烟店均有出售

愛情媒介

沈沈

要是你去會見你的愛人的時候、切弗忘記帶一些大華鮮花公司的鮮花去、因為你的愛人最歡喜的是鮮花、而更愛大華公司的鮮花、因為大華的鮮花、是自己闢地加意栽培的、而經扎花名手扎成、自然是美麗可愛與衆不同了、花色花香、透進了你們的心間、薰醉了你們的心田、愛人們、我以大華鮮花公司的鮮花、祝你們愛情勝利、愛情成功、

大華鮮花公司　開幕紀念　特別大廉價

禮聘扎花名手
精扎各種花籃
花球花圈盆景
一應色色俱全
贈送愛人親友
定能滿意稱心
美麗少女招待
惠顧極誠迎歡

四川路九十一號
南京路新康路轉角福
利公司對面新康新屋

「買好花請到大華來」

請到

四川路九十一號南京路新康路轉角福利公司對面新康新屋

大華鮮花公司

開幕紀念

特別大廉價

注意 開幕紀念、爲答謝來賓盛意、特預備最佳之水仙花一萬顆、大犧牲大廉價、每顆祇售洋一角、每人限購二顆以示限制、

本公司

禮聘扎花名手精扎各種花籃花珠花圈盆景一應色色俱全贈送愛人親友定能滿意稱心

漫遊世界歸來之新聞學專家戈公振先生最近攝影

伶界花國兩大王攜手記

（力牧）

伶界大王梅蘭芳、花國大王富春樓六孃、皆名震南北之聞人也、然二人除於台之上下、時時覿面外、殊少攜手之機會、日前富方以友介識梅之琴師王二片（少卿）、復由王介、識姚玉芙、旋爲王母（鳳卿之妻）所知、大怒、王痛受庭訓、不敢復近富、因而姚玉芙乃日與富六游、梅臨行前二夕、方演義務戲於共舞台、二時戲畢、卽由姚玉芙邀其至白克路富六私邸夜宴、賓主共三人、夜深方散、有友洩其事、以爲此實伶界花國之珍聞、遙之記者、爲記如右、以備他日爲梅大王修史者之參考焉、

天香

（丹翁）

爲嬌女嚴琦蘭海上登場作

去歲吳中今春海上紅兒固是紅了幾數

坤伶但論閨秀已各讓兒才貌更親揭出

者品字賢豪莫到有女如斯怎怪我叩頭

拚要 爭迎贈金匪少等閒教本師知道

正覺舞臺豪柱肯遺家寶兒也休嫌老子

儘管還風狂惹人笑夜夜聽歌聲聲叫好

電話局長就職趣聞

（振振自北平寄）

北平電話局、收入頗豐、各方覬覦爲美差、局長一席、逐鹿者多、自直皖戰後、政局屢變、而電話局局長、亦如弈棋然、然更迭之速、從未有如近日之甚者、計自十七年六月起、至今僅半載、已四易局長矣、初爲周宗澤、次爲木邦藩、再次爲何燧、最近爲王彭年、日前王彭年到平赴局就職、典禮甚盛、并預備酒點西餐、歡迎來賓道賀、頗爲近日官場中特色、乃賀客光臨之第一人、偏身穿孝服、招待員頗覺訝然、似怪其太不知趣、何不自量、而急急爭先恐後、欲恭敬而反褻瀆也、又局中秘書第一次辦事、卽係書兩副輓聯、蓋急待送某要人、刻不容緩、天下事往往如是、無獨有偶、亦可謂會逢其適矣、

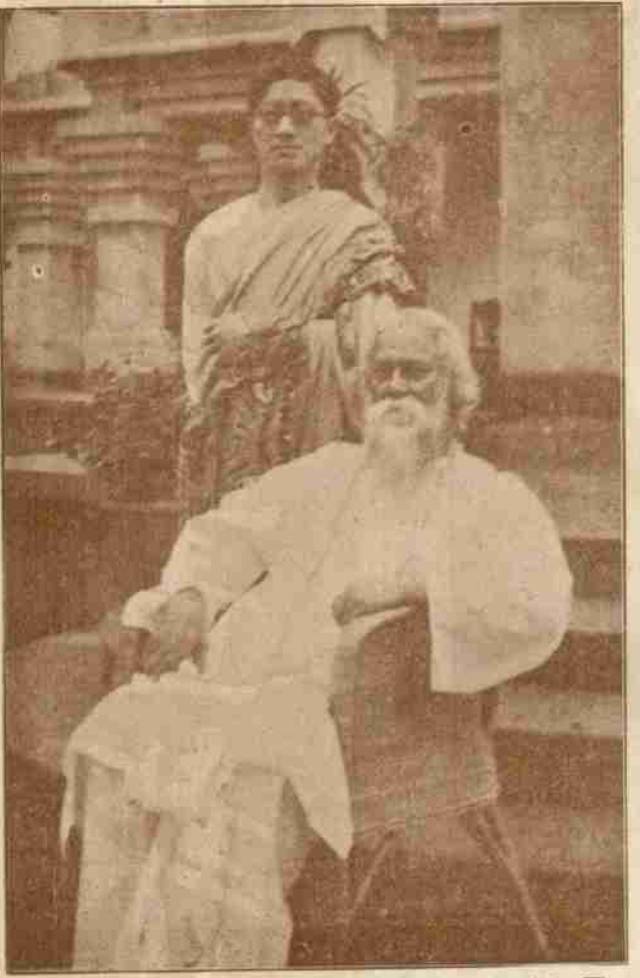

印度大詩哲泰谷爾先生及詩人徐志摩先生合影

此影爲客冬徐先生遊印度時所攝、故亦著印人之服、且在泰谷爾先生家中所攝、故彌足珍貴也、 梅生誌

張織雲將漫遊歐美

（徂亭）

電影女明星張織雲、自嫁華茶公司經理唐季珊後、久已不用其藝名、前日唐季珊之至友某君云、唐君現爲推廣華茶起見、擬赴英美法意德及非洲各國、自爲宣傳、現已決定偕張女士同往、以免金屋寂寞、護照及赴美六頁登岸亦均辦妥、僅候照上簽字、唐君偕妻云云、並已寫明張織雲、現定本月十六日放洋、回國之期、大約須在一二年後云、

（記者按、今夏電影女明星之最著名者、爲張織雲及楊耐梅二人、是女已嫁唐君今且將漫遊歐美、而楊女士不日亦將偕李旦旦等赴南洋游歷、誠可謂無獨有偶矣、）

粵滬民用航空將實現

（小草）

自張惠長去滬後、粵滬間通行民衆航空之空氣濃濃、廣州中華航空協進會第二特別區分會、特發起粵滬民衆航空公司、籌備會推定張惠長等十五人爲委員、擬定章程十八條、額定資本國幣一百萬元、以廣州至上海爲飛行幹線、沿途酌設分站、總公司設于廣州、已於月前在滬粵兩處各設辦事處、分途籌備、以資迅捷、另由二月一日在上海所開之航空協會執監委員會議決、粵方由張惠長崔明三馬把雲負責籌備、滬上則由吳鐵城陳際熙方人矩等擔任、預定籌備時間、自三月以至六月、預料多則半年、可以見其實現、是亦粵滬交通上之一好消息也、

緊要更正

六日本報所刊倪朋華女士芳影、係鈕孫華之誤、鈕女士爲江蘇省政府主席鈕惕生先生之女公子、曾任江蘇省政府秘書、客歲夏間放洋留美、用亟更正、並誌歉忱、

梨園新語

（梅）

小蘭春易名嚴琦蘭、應大舞台聘、於元旦登場、大受歡迎、所演爲女起解、南天門、梅龍鎮、武家坡、數劇、博得采聲不少、蘭藝優觀美、坤角中奇才也、容嬋娟元旦演紅鬢、次日奇雙會、觀客歡迎若狂、北來坤伶色藝無出其右、加之其師穆植田君循循善誘、教誨有方、宜其出人頭地也、日內擬編小本劇、輔以特別樂器、當能爲戲劇界放一異采也、

坤伶嚴琦蘭之醉酒

日內瓦風景一斑 （戈公振先生寄贈）

請到四川路九十一號南京路新康路轉角福利公司對面新康新屋

培德領帶公司

新屋落成開幕紀念

特別大廉價

國貨領帶八折
九折西裝用品概售七折

最新出品

巴黎綢 紫羅葛 胡桃緞 明星綢 印花綢
質地精良 貨式優美 色采鮮艷 種類繁多

注意 凡購胡桃綠印度綢或明星綢領帶一條者贈送價值二角五分之洗滌帶藥水一瓶凡購各種貨品滿洋五元者概贈優美領帶一條

總發行所仍設南京路勞合路口大慶里一九六號

凡寄本報信件、以後仍請逕寄上海四馬路望平街七號，以期簡捷

□偕遊杭甬之蔣主席及其夫人宋美齡女士最近攝影□

李樸誠被捕之眞因 （和衙）

□盛氏財產將按民元成案全部沒收

盛氏總帳房李樸誠被捕之後、近日外間競傳其事、惟街談巷議、於其被捕眞因轉無人能道其詳、實則李之被捕、並非本身問題、乃盛氏全部財產存亡之一大關鍵也、按盛杏蓀曾續郵傳部、其偌大財產之來源、當時頗惹物議、民元總理就職南京時、曾有人出而控告、請沒收盛之遺產、當時總理曾有明令照准、後袁氏當政、盛氏家族、曾挽吾蘇某二名流爲之緩頰、因得取消、新近因遺產糾紛及慈善基金兩問題、惹起社會注目、乃有盛氏族人盛文頤君、（此君於津浦購車案中、報端屢舉其名）爲謀根本救濟起見、曾體舉盛氏當日財產之來源、並詳述民元原令及袁氏擅自取消前令之經過情形、訴請國民政府澈底查辦、政府接前項呈訴後、即令將李氏看管、因李對於管理盛氏財產、具有歷來之悠久關係、祇須李氏將盛氏財產細數、和盤托出、於李自身可無問題、李知效忠黨國、當亦不致以私忠而廢大義、則李被捕後備受優待、當體燎然以悟矣、

□馬蘭芬不認戀愛記 （振振自北平寄）

北平陝西巷泉湘班、北妓馬蘭芬、年逾雙十、玉貌豐姿、樹幟以來、漸馳芳譽、日前忽與一金姓客、名振者涉訟、在地方法院對簿公庭、因其情節複雜、隱秘離奇、特往旁聽、茲將當日之奇聞趣語錄之供閱者研選、

蘭芬初本二等茶室中人物、鶴立鷄羣、迥異儕輩、遂一躍而升入頭等小班、金振自稱爲舊日蘭芬熱客、曾出資爲之脫籍、納之爲室、生有一女、小名丈子、不料蘭芬聽其母馬周氏挑唆、背夫潛逃、仍墜平康、而蘭芬則謂與金某並不相識、更談不到肉體上關係、何有嫁娶之事、於是金振復詳細說明蘭芬肉體部位、及兩乳上有痣痕、腹部凸起而平、並下部隱秘形狀、以爲證明、至此馬蘭芬之辯護人律師高某、起立發言、謂此案曾向馬蘭芬及公安局之原供證據、加以參考、與金某所說多不符合、且有相反、辯護人復將蘭芬肉體隱秘、毛部位、說得淋漓盡致、繪色繪形、有如爲畫家描寫模特兒、醫博士剖解生殖學、是時蘭芬俯首一傍、紅暈滿頰、羞澀不禁、而一堂聽者、莫不目定神呆、愕然相對、僉以此等奇僉辯、得未曾有、淩之戲劇中三堂會審、「玉堂春」之風流香艷供詞、有過之無不及也、嗣後復問尚有何證據、辯護人答稱、尚有金供蘭芬之脚指大、其實長瘦、據此、則不但蘭芬與金無婚約、且證明並無肉體上之戀愛、至此問官亦無詞以難、宣告退庭、候判、

□打破陰歷元旦變春節 （丹翁）

陽歷有元旦陰歷自宜缺元旦非元旦
胡爲變春節春節故有之得無駢枝設
年年春節假似不放此月在昔捧元旦
春節猶可說旦已失其元與常旦奚別
寧博衆粗喜豈居朔羊列名者實之賓
悠悠任俱滅

□文學家張治如女士□（大陸攝贈）

張女士爲宋子文部長夫人之令妹、現肄業滬江大學、云、

□徐碧雲師承有自 （笑厂）

金少山既因環境關係、暫時不能入上海舞台、如泉不得不再整旗鼓、進荀慧生亦留以有待、乃改請徐碧雲、徐近不得志於北方、故亦樂於南下、上海初疑留譚富英、譚與徐前曾合作・逡以細故脫離、譚丘近方表寒於大舞臺、大概將再度隨小雲南下、否則就荀慧生、故徐乃無適當之生角爲配、降而求張如庭、如庭之爲人早已取後、徐此次南行、極忽促、陰曆二十八日始抵滬、寓大中華飯店五樓二十四號、徐初次至滬、尤少安頓、嗣後漸覺、初徐自謙抑、識者均謂其有自知之明、徐氏乃男、得曉華形似、曉華結束登場時、嫣斜者小下右頂、徐亦效顰之、施華比番來滬、一梵王宮中、一孟小冬與俱、而徐之大中華寓所中、亦有美一人、惟非曉華之妹、用嫣人乃有方之強、恐國之路、曾以八小姐歸於時者也、又鄒身之間亦承有自、想梅王亦爲啞然失笑、而爲梅妹計、等可以參考部、

□德國萬國報紙博覽會中國館之畫報櫃□（戈公振先生攝贈）

□畫師破產談 （大鵬）

凡注意海上書畫展覽會者、殆無不知有前報女畫家杏芬老人焉、老人、畫師唐吉生君之太夫人也、唐氏喜收藏名人書畫、與吳昌碩相識、有人欲得吳氏書畫者、輒轉求唐氏、可以廉價而得佳品、或且竟直接求著吳氏者更清妙焉、唐與前上海縣沈寶昌君友善、沈之房產、皆毛書代經營、客冬何豐林氏以地產一部份交沈君市房於金神父路花園坊及棣華坊等處、沈舉以托唐、房屋竣工不久、唐因營投機事業失敗、私將一部份房屋出售、而不告沈氏、又收取房客小租甚鉅、日前被沈氏控告、乃沒宴某西籙法、而其前欠三交涉房、用其前求十萬金、唐氏因自請破產、今夕前一日、由某紗廠保釋出外云、

□童伶袁漢雲袁美雲姊妹合影□

無敵牌膠版印字機

用法最爲簡便、可以不學而能、比較打字機迅速十倍、不識字人亦能使用、例如自己寫就一信、或畫成一圖、即刻可以原稿付印、並不費事、計分大小二種、小號可印最大之信紙信封、祇售每副五元、添配膠版、祇需一元、大號可印全張講義、每副十元、添配膠版、祇需二元、外埠郵購、另加郵費一成、

上海南陽橋家庭工業社門售部發行

尊府嬰孩爲家庭之累乎或家庭之樂乎

解決這問題自然要看嬰孩身體是否強壯嬰孩自己藥片就是強壯小兒身體的靈藥也就是尊府快樂的源泉

江西南昌府前禁煙總局文牘員柴養和君來函云（小兒毓清因乳水失調致面黃肌瘦身體日弱遍請兒科毫無效果後服用嬰孩自己藥片遂覺胃量增加肌膚充潤今則繞膝牽裙彌增樂趣矣

嬰孩自己藥片爲韋廉士藥局家用之良藥其價每一瓶大洋六角每六瓶三元各西藥房均有出售或直向上海江西路六十號韋廉士藥局購取亦可郵力不取郵票收用

天上人間 「六十二」　恨水

第二回　歸去已無家沿街賣卜　遠來原有意對榻談詩

有要送他瓷器的、有要送他一幅畫的、有要送他雕刻東西的、到了黃麗華面前、劉子厚的比國太太、就問她送什麼、黃麗華笑道、「論文學也罷、論美術也罷、我全不懂、教我送什麼呢、舍下收藏好版子的書倒也不少、我現在找出一部乾隆版印的大字唐詩、就很好、我把那個奉送罷」、比國太太當時解釋給歐勃琳聽、他很是滿意、劉子厚笑向周秀峯道、「你的書法甚好、何妨寫一軸小中堂送歐勃琳先生」、周秀峯還未答言、黃麗華便說道、「密斯脫周、還精於書法嗎、我倒不知道、一定要請教的」、劉子厚笑道、「能寫字不算奇、西洋留學生會寫字、那才算奇」、說畢、便將這意思告訴了歐勃琳、他和約翰博士、都說中國的字、是一樁美術、很歡迎周秀峯寫字相送、周秀峯笑道、「其實我不會寫字、既然大家都願意我獻醜、我就只好勉強寫一副對聯湊數了」、何源道、「說到寫對聯送人、我又想起一樁佳話、從前英女皇維多利亞、要李鴻章送他一副對聯、而且要是中國書上有的話、李鴻章這一想可難了、一來要頌揚得體、二來也不要失自己的身分、想來想去、居然讓他在唐詩上找到兩句」、黃麗華道、「在唐詩上找到兩句嗎、這很不容易了」、說時、用一隻手撐着下頦、作沉吟之狀、笑道、「唐詩上有恭維維多利亞的句子、這實在出人意外了」、

春明新史 「六十三」　恨水

第二回　一幕血花曲終人不見　半窗日影客散爲還來

留後、你要怎麼樣和她交朋友都成、柳春波明知他這話是瞎說、不過自己聽了幾次王玉齡的戲、着實有點中癮、現在楊朗軒說是她能到報館來回拜、這倒是一件很合意的事、笑道、你準能辦到嗎、楊朗軒道、準可以辦到、要是辦不到、你以後見着我、別說我姓楊、你瞧成不成、柳春波見他說話說得這樣硬、料得不差什麼、便笑道、果然如此、我可以給你去運動運動、不過能成功不能成功、我可不能保那個險、楊朗軒笑道、這就成、我還能說非辦不可嗎、就是這樣說、你事忙、我別在這兒打攪你、請你先給那邊通信社的編輯先生提一聲兒、我明天就直接送稿子去、說畢、告辭而去、這自由通信社社長錢尙廉、乃是柳春波的多年老友、也幾乎成了通家之好、進出往來、家人是不避嫌的、這時柳春波戴了帽子、一直就到自由通信社去拜訪錢尙廉、這兒是東西兩院、東院子辦了大門、那裏是通信社的社址、西院子就是錢社長的家眷、這分家眷、是在北京娶的南方人、可有一件極大的秘密、不是極好的朋友、錢先生不讓人看到他的太太、柳春波自然是例外、可以隨便見着、其實也沒有什麼缺陷、不過年齡不齊罷了、柳春波到了他家之後、站在西院的月亮門下、先停了一停、

請讀名家小說筆記

包天笑作
- 非小說　一元
- 黑海銀燈　八角
- 慧琴小傳　一元
- 降城痛語　二角
- 未來世界　四角
- 犧牲　四角
- 情波記　二角

李涵秋作
- 涵秋筆記　二册一元二角
- 琵琶怨　二角
- 雌蝶影　四角
- 雙花記　四角
- 雙鵑血　五角
- 瑤瑟夫人　三角

畢倚虹作
- 黑暗上海　三元

陳冷血作
- 俠客談　四角

張秋蟲作
- 銀海新潮　四角

龐獨笑作
- 紅脂識小　六角

張丹斧作
- 拆白黨再版中　三角

談善吾作
- 鼻因果　六角

沈泊塵繪
- 百美圖　四册一元二角

葉楚傖等作
- 新小說　八角

張春帆作
- 九尾龜十三集起廿四集止　共十二册七元二角

上海畫報館發行

補精　補神　補氣　補血

▲自來血四補力

精薄則體力衰弱……服自來血後精髓充足腎臟強固
神衰則眼花撩亂……服自來血後感覺出衆神氣宜人
氣虛則哮喘咳嗽……服自來血後助氣行血肺強體健
血虧則面色萎黃……服自來血後容光煥發肌肉豐腴

▲定價大瓶二元小瓶一元二角

上海五洲大藥房發行

分店靶子路　分店鐵大橋　及各埠五洲大藥房均有出售

西北風一陣陣吹到面上。及手臂等處。皮膚痛如刀割。頓時紅凍枯燥。甚至破裂出血。此不特痛苦難受。且更有損美觀。惟有

常搽此嫩面香

可使皮膚立見滋潤光滑。變爲白嫩鮮艷。加之幽香經久。尤覺可愛。凡青年男女。皆宜常用。

（每瓶售洋一元內容與衆不同）

上海四馬路中山東路口中西大藥房發行

全國（中西）（中法）及各大藥房均有出售

初冬氣候陡寒，手臉發爆，要他滋潤滑澤，捨羅威公司出品：孩兒面何求？夫係上等美容妙品，風行全國，的屬國貨第一，超舶來者而上之，國人要國，盍購用——

大號七角半　小號四角

中法藥房總經理